

Switching Deadline

20 ธ.ค. 66



การไฟฟ้าส่วนภูมิภาค
PROVINCIAL ELECTRICITY AUTHORITY

เลขที่ . ก.๓. กฟอ.บปง. (ปบ)3408/2566
ชื่อผู้รับ นายพัทธนันท์ พงษ์สุวรรณชอล
ชื่อผู้ส่ง นายพัฒนา หงษ์อินทร์

วันที่ ๑๔ ธันวาคม ๒๕๖๖
ตำแหน่ง . อ.ก.บ.บ.(ก.๓)
ตำแหน่ง . รจก.(ท.)ปฏิบัติงานแทน ผจก.กฟอ.บปง.

ที่	ฟีดเดอร์	วัน/เดือน/ปี	ตั้งแต่เวลา	ถึงเวลา	ลักษณะงานที่ปฏิบัติ/บริเวณ	จาก	ถึง	ผู้ควบคุมงาน
๑.	BPA02	24 ธ.ค. 66	08.00 น	17.00 น.	ปักเสารองรับระบบจำหน่าย สถานี บ้านโป่ง 3	จุดตัดเขต A กลางสแปน	Sf6 ชั่วคราว ไทย สมุทร	นายวิทยา เรือนสา
๒.	BPA04	24 ธ.ค. 66	08.00 น	17.00 น.	ปักเสารองรับระบบจำหน่าย สถานี บ้านโป่ง 3	Sf6 เพ็ญวิวัฒน์ BPA04S-05	Sf6 อสร. BPA04S-13	
๓.	115 kv BPB05YB	24 ธ.ค. 66	08.00 น	17.00 น.	ปักเสารองรับระบบจำหน่าย สถานี บ้านโป่ง 3	ABS ร้านเหล็กทิววัน BPB05YS-11	LBS แบ่งแดน PTR03YS-06	

ด้วยการไฟฟ้า อ.บ้านโป่ง..... จะขอตัดไฟเพื่อปักเสา รองรับระบบจำหน่าย สถานีบ้านโป่ง 3 แหล่งจ่ายไฟ สถานีไฟฟ้า
บ้านโป่ง ๑..... ตามแผนผังสังเขปแนบ จำนวน..... ๑..... แผ่น ดังนี้
พื้นที่ที่มีผู้ใช้ไฟได้รับผลกระทบ(ไฟดับ).....

ผู้ประสานงานการดับไฟ ชื่อ นายวิทยา เรือนสา ตำแหน่ง..... ข.บ.บ.กฟอ.บปง..... โทร..... ๐๙๖-๙๑๖๒๕๑๙

พื้นที่ ที่ปฏิบัติงานมีสายเคเบิลใยแก้วนำแสงของ กฟภ. (หากมีโอกาสชำรุด ผศส.กรส.(ก.๓) จะไปตรวจสอบก่อนปฏิบัติงาน)

๑. มีสายเคเบิลใยแก้วนำแสง ๑.๑ มีโอกาสชำรุด ๑.๒ ไม่มีโอกาสชำรุด
๒. ไม่มีสายเคเบิลใยแก้วนำแสง

(นายพัฒนา หงษ์อินทร์)

..... รจก.(ท.)ปฏิบัติงานแทน ผจก.กฟอ.บปง.

สำหรับแผนกควบคุมการจ่ายไฟ (ผคฟ.) กฟภ.๓

เรียน อ.ก.บ.บ.(ก.๓)

ผคฟ. พิจารณาแล้วเห็นควร

BPA DDEQA A

Sf6 ต. ไทยสมุทร

อนุมัติให้ดับไฟตามคำขอ 1, 2 ฟีดเดอร์ 2, 4 จาก BPA 4S-05 ถึง BPA 4S-13

ในวันที่ 24 ธ.ค. 66 ตั้งแต่เวลา 08.00 น. ถึง 17.00 น. ตามใบสั่งทำสวิตซ์เลขที่ 1828/66

อนุมัติให้ดับไฟตามคำขอ 3 ฟีดเดอร์ 115KV จาก BPB 5YS-11 ถึง PTR 3YS-06

ในวันที่ 24 ธ.ค. 66 ตั้งแต่เวลา 08.00 น. ถึง 17.00 น. ตามใบสั่งทำสวิตซ์เลขที่

พนักงานศูนย์ฯ นาย อติ บุณย ประสานงานการขอตัดไฟกับ นาย วิทยา เรือนสา

สำหรับผู้อนุมัติ

ที่ ก.๓ กปบ.(คฟ.)

เรียน ผจก. กฟอ. บ้านโป่ง

อก.บช.(ก.๓), อก.วว.(ก.๓)

อนุมัติ และแจ้ง จป. เพื่อตรวจสอบความปลอดภัย

พร้อมทั้งลงข้อมูลแจ้งแผนดับไฟลงใน www.pea.co.th

(นายอติ บุณย)
อ.ก.บ.บ.แทน ผจก.คฟ.

ขั้นตอนการสวิตซ์ 3 แผ่น
แผนผังแนบ 1 แผ่น

ผจก. (สถานี.....)

เพื่อทราบ และจัดพนักงานเข้าปฏิบัติงานร่วมกับศูนย์ฯ นครปฐม
ตั้งแต่เวลา..... น. เป็นต้นไป จนกว่างานจะแล้วเสร็จ

(นายเลอพงศ์ แก่นจันทร์)

ร.ก.บ.บ.(ก3) ปฏิบัติงานแทน อ.ก.บ.บ.(ก3)

ใบสั่งทำสวิตชิง

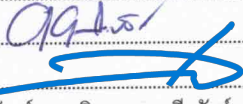
1. สถานที่ทำงาน	บริเวณหน้าสถานีบ้านโป่ง 3		
2. กำหนดวันที่ทำงาน	24 ธ.ค. 66	เวลา	08.00 น. ถึง 17.00 น.
3. ผู้ขอทำงาน	กฟอ.บปง.	งานที่ทำ	ปรับปรุงระบบจำหน่าย ตามใบขอปฏิบัติงาน 1828/2566
4. เตรียมการสวิตชิงโดย	นายธนิต บุญชู		วันที่ 16 ธันวาคม 2566
5. ตรวจสอบสวิตชิงโดย			วันที่ 16 ธันวาคม 2566
6. อนุมัติสวิตชิงโดย			วันที่ 16 ธันวาคม 2566
7. สั่งทำสวิตชิงโดย	1. นายจิรวัดน์, นายพิชชา, นายวีรวัชร, นายอมร (กะ1 00.00 น. - 08.00 น.) 2. นายนครินทร์, นางสาวพิชชา, นายณัฐกาญจน์, นายสุธี, นายสามารถ (กะ2 08.00 น. - 16.00 น.) 3. นายศุภสวัสดิ์, นายอนุสรณ์, นายธนิต, นายวรรณพงษ์, นายมิโนช (กะ3 16.00 น. - 24.00 น.)		

ที่	รหัสอุปกรณ์	สภาพอุปกรณ์ ปกติก่อน ดำเนินการ	ดำเนินการ	เวลา	ผู้ดำเนินการ	ผู้สั่งการ	หมายเหตุ
1	ตรวจสอบอุปกรณ์ป้องกันและอุปกรณ์ตัดตอนก่อนทำสวิตชิง						
2	BP2-KT4A	"OLTC" Auto	"OLTC" Manual		EGAT	-	-
3	BP2-KT6A	"OLTC" Auto	"OLTC" Manual		EGAT	-	-
4	BPB05VB-01	"ON" Auto Reclose	"OFF" Auto Reclose		BPB	-	โหลด 5.2 MW.
5	BPB08VB-01	"ON" Auto Reclose	"OFF" Auto Reclose		BPB	-	โหลด 3.9 MW.
6	BPB05R-01	Normal	Nonreclosing, ALT		บปง.	R	บ้านดงยาง
7	BPB05YB-01	"ON" Auto Reclose	"OFF" Auto Reclose		BPB	-	เบรกเกอร์ 115 เควี
8	BP1-KT3A	"OLTC" Auto	"OLTC" Manual		EGAT	-	-
9	BPA02VB-01	"ON" Auto Reclose	"OFF" Auto Reclose		BPA	-	โหลด 8.9 MW.
10	BPA04VB-01	"ON" Auto Reclose	"OFF" Auto Reclose		BPA	-	โหลด 4.5 MW.
11	ย้ายโหลด BPB 8 บางส่วนไปจ่ายจาก BPB 5						
12	BPB05S-09	ปลด	สับ		บปง.	SF6	สถานีฯ ดำรง
13	BPB08S-07	สับ	ปลด, ล็อคคาน		บปง.	SF6	ต. อำนวยยนต์
14	ย้าย BPA04 ทรัพย์สินไปจ่ายจาก BPB05						
15	BPA04S-13	ปลด	สับ		บปง.	SF6	อสร.
16	BPA04S-08	ปลด	สับ		บปง.	DIS	โครงการส่งน้ำนครชุม
17	BPA04S-16	สับ	ปลด, ล็อคคาน		บปง.	SF6	ทรัพย์สิน
18	BPA04S-13	สับ	ปลด, ล็อคคาน		บปง.	SF6	อสร.
19	ย้ายโหลด BPA 2 บางส่วนไปจ่ายจาก BPB 8						
20	BPA02S-13	ปลด	สับ		บปง.	SF6	อสร.
21	SF6 BPA02	สับ	ปลด, ล็อคคาน		บปง.	SF6	ไทยสมุทร
22	เมื่อพร้อมดับไฟทำงาน						
23	BPA04S-05	สับ	ปลด, ล็อคคาน		บปง.	SF6	เพ็ญวิวัฒน์
24	Dis ชด. BPA02	สับ	ปลด (ใช้โหลดบัสเตอร์)		บปง.	DIS	ยูเทิร์นตรงข้ามด่านช้าง
25	Do. อีซูซู BPA02	สับ	ปลด		บปง.	DO	อีซูซู
26	BPB05YS-11	สับ	ปลด ล็อคกุญแจ		บปง.	ABS	ร้านเหล็กที่วัน
27	แจ้งชุด Hotline กระเช้า ทำการปลด DDE จุด A กลางสแปนออกทั้ง 3 เฟส ได้ (ตามแผนผังแนบ) BPA02 (UH)						

ที่	รหัสอุปกรณ์	สภาพอุปกรณ์ ปกติก่อน ดำเนินการ	ดำเนินการ	เวลา	ผู้ดำเนินการ	ผู้สั่งการ	หมายเหตุ
28	เมื่อชุด Hotline กระเช้า ทำการปลด DDE จุด A ออกทั้ง 3 เฟส เสร็จเรียบร้อย						
29	แจ้งพื้นที่ไฟดับให้หน่วยงานรับทราบ						
30	แจ้งหน่วยงานเทสไฟ ข้อตกลงจุด จุด G1						
31	แจ้งหน่วยงานเทสไฟ ข้อตกลงจุด จุด G2						
32	แจ้งหน่วยงานเทสไฟ ข้อตกลงจุด จุด G3						
33	แจ้งหน่วยงานเทสไฟ ข้อตกลงจุด จุด G4						
34	แจ้งหน่วยงานเทสไฟ ข้อตกลงจุด จุด G5						
35	แจ้งหน่วยงานเทสไฟ ข้อตกลงจุด จุด G6						
36	แจ้งหน่วยงานเทสไฟ ข้อตกลงจุด จุด G7						
37	เมื่อไฟฟ้าทำงาน ทำการเทสไฟ และข้อตกลงจุด ตรวจสอบไฟดับเรียบร้อยทุกจุด พร้อมให้ลงใน WE SAFE ให้เรียบร้อย						
38	แจ้งชุดปฏิบัติงานทำงานได้						
39	BP2-KT4A	"OLTC" Manual	"OLTC" Auto		EGAT	-	-
40	BP2-KT6A	"OLTC" Manual	"OLTC" Auto		EGAT	-	-
41	BPB05VB-01	"OFF" Auto Reclose	"ON" Auto Reclose		BPB	-	-
42	BPB08VB-01	"OFF" Auto Reclose	"ON" Auto Reclose		BPB	-	-
43	BPB05R-01	Nonreclosing, ALT	Normal		บปง.	R	บ้านดงยาง
44	BPB05YB-01	"ON" Auto Reclose	"OFF" Auto Reclose		BPB	-	เบรกเกอร์ 115 เควี
45	BP1-KT3A	"OLTC" Manual	"OLTC" Auto		EGAT	-	-
46	BPA02VB-01	"OFF" Auto Reclose	"ON" Auto Reclose		BPA	-	-
47	BPA04VB-01	"OFF" Auto Reclose	"ON" Auto Reclose		BPA	-	-
	สิ้นสุด Switching ช่วงเช้า						
48	เมื่อชุดปฏิบัติงาน ทำงานแล้วเสร็จพร้อมจ่ายไฟ						
49	BP2-KT4A	"OLTC" Auto	"OLTC" Manual		EGAT	-	-
50	BP2-KT6A	"OLTC" Auto	"OLTC" Manual		EGAT	-	-
51	BPB05VB-01	"ON" Auto Reclose	"OFF" Auto Reclose		BPB	-	-
52	BPB08VB-01	"ON" Auto Reclose	"OFF" Auto Reclose		BPB	-	-
53	BPB05R-01	Normal	Nonreclosing, ALT		บปง.	R	บ้านดงยาง
54	BPB05YB-01	"ON" Auto Reclose	"OFF" Auto Reclose		BPB	-	เบรกเกอร์ 115 เควี
55	BP1-KT3A	"OLTC" Auto	"OLTC" Manual		EGAT	-	-
56	BPA02VB-01	"ON" Auto Reclose	"OFF" Auto Reclose		BPA	-	-
57	BPA04VB-01	"ON" Auto Reclose	"OFF" Auto Reclose		BPA	-	-
58	แจ้งหน่วยงาน ปลดข้อตกลงจุด จุด G1						
59	แจ้งหน่วยงาน ปลดข้อตกลงจุด จุด G2						
60	แจ้งหน่วยงาน ปลดข้อตกลงจุด จุด G3						
61	แจ้งหน่วยงาน ปลดข้อตกลงจุด จุด G4						
62	แจ้งหน่วยงาน ปลดข้อตกลงจุด จุด G5						
63	แจ้งหน่วยงาน ปลดข้อตกลงจุด จุด G6						
64	แจ้งหน่วยงาน ปลดข้อตกลงจุด จุด G7						

ที่	รหัสอุปกรณ์	สภาพอุปกรณ์ ปกติก่อน ดำเนินการ	ดำเนินการ	เวลา	ผู้ดำเนินการ	ผู้สั่งการ	หมายเหตุ
65	เมื่อพร้อมจ่ายไฟ						
66	แจ้งชุด Hotline กระเช้า ทำการเชื่อม DDE จุด A เข้าทั้ง 3 เฟส ได้ (ตามแผนผังแนบ)						
67	เมื่อชุด Hotline กระเช้า ทำการเชื่อม DDE จุด A เข้าทั้ง 3 เฟส เสร็จเรียบร้อย						
68	BPB05YS-11	ปลด	สับ		บปง.		ABS ร้านเหล็กที่วัน
69	BPA04S-05	ปลด	สับ		บปง.		เพ็ญวิวัฒน์
70	Dis ชค.BPA02	ปลด	สับ		บปง.		ยูเทิร์นตรงข้ามด้านข้าง
71	Do.อีซูซู BPA02	ปลด	สับ		บปง.		อีซูซู
72	ย้ายโหลด BPB 2 บางส่วนกลับจาก BPB 8						
73	SF6 BPA02	ปลด, ล็อคคาน	สับ		บปง.		SF6 ไทยสมุทร
74	BPA02S-13	สับ	ปลด, ล็อคคาน		บปง.		SF6 อสร.
75	ย้ายโหลด BPA 4 บางส่วนกลับจาก BPB 5						
76	BPA04S-13	ปลด	สับ		บปง.		SF6 อสร.
77	BPA04S-16	ปลด	สับ		บปง.		SF6 ทรัพย์กมล
78	BPA04S-08	สับ	ปลด(ใช้โหลดบัสเตอร์)		บปง.		DIS โครงการส่งน้ำนครชุม
79	BPA04S-13	สับ	ปลด		บปง.		SF6 อสร.
80	ย้ายโหลด BPB 8 บางส่วนกลับจาก BPB 5						
81	BPB08S-07	ปลด	สับ		บปง.		SF6 ต. อำนวยยนต์
82	BPB05S-09	สับ	ปลด, ล็อคคาน		บปง.		SF6 สถานีตำรวจ
83	BP2-KT4A	"OLTC" Manual	"OLTC" Auto		EGAT		-
84	BP2-KT6A	"OLTC" Manual	"OLTC" Auto		EGAT		-
85	BPB05VB-01	"OFF" Auto Reclose	"ON" Auto Reclose		BPB		-
86	BPB08VB-01	"OFF" Auto Reclose	"ON" Auto Reclose		BPB		-
87	BPB05R-01	Nonreclosing, ALT	Normal		บปง.		R บ้านดงยาง
88	BPB05YB-01	"ON" Auto Reclose	"OFF" Auto Reclose		BPB		- เบริกเกอร์ 115 เควี
89	BP1-KT3A	"OLTC" Manual	"OLTC" Auto		EGAT		-
90	BPA02VB-01	"OFF" Auto Reclose	"ON" Auto Reclose		BPA		-
91	BPA04VB-01	"OFF" Auto Reclose	"ON" Auto Reclose		BPA		-
	สิ้นสุด Switching ทั้งหมด						

แผนผัง Singleline Diagram แสดงพื้นที่ดับกระแสไฟและจุดช็อตกราวด์

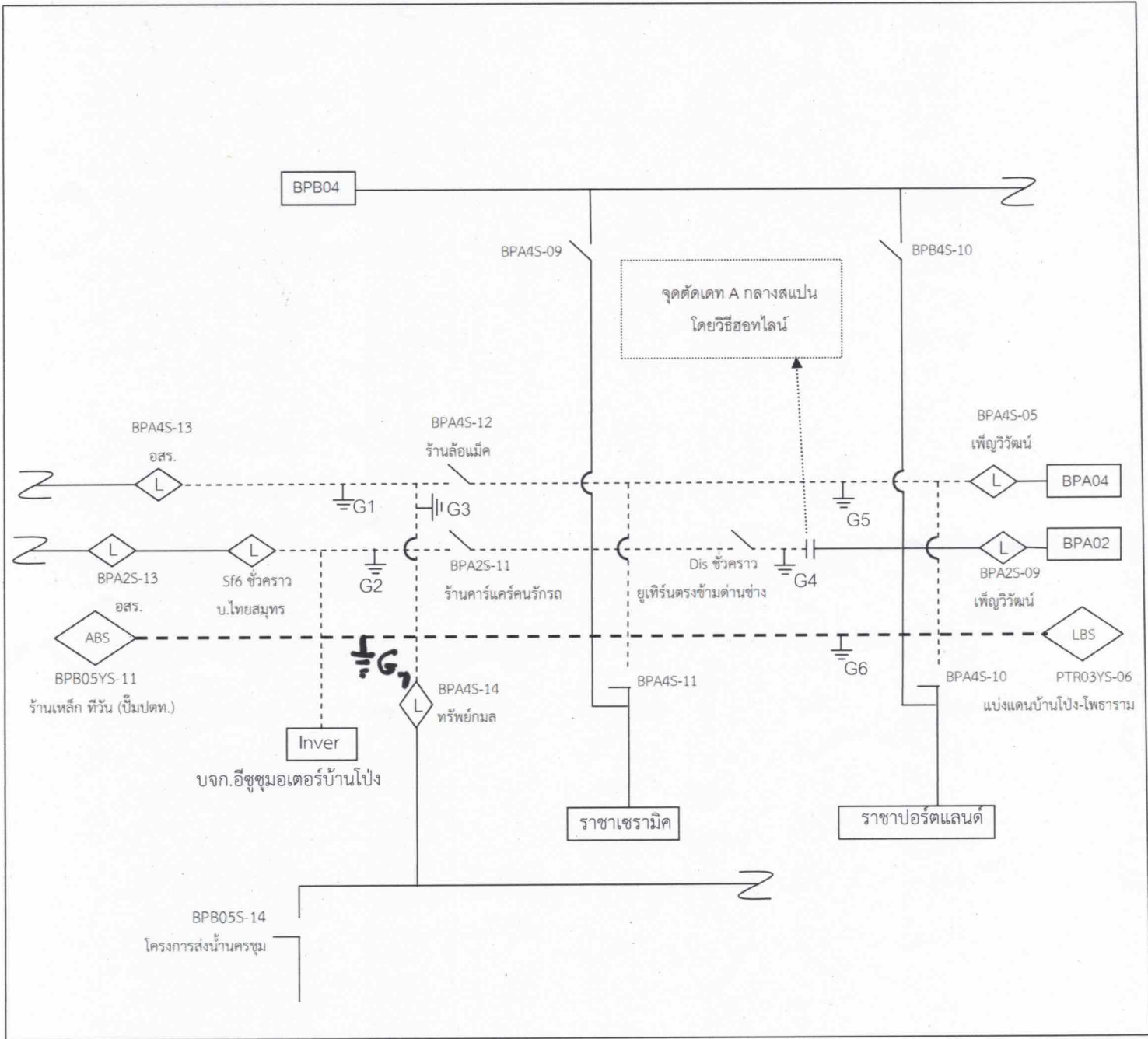

หมายเหตุ - - - - เส้นแสดงพื้นที่ดับกระแสไฟฟ้าเพื่อปฏิบัติงาน
 ⏏ ตำแหน่งจุด Short Ground
 || จุดตัดเคท

ผู้ควบคุมงาน นายวิทย์...เรื่อนสภ
 จป. นายพลกิจ จงวัชรสถิตย์

